

ZO LOS JE ISSUES OP MET JE TEAM!

Vul samen de SSBK-analyse in.

1. SITUATIE NU



Tegen welke issues loop je aan?

Beschrijf de feiten waar je tegenaan loopt. Probeer zo concreet mogelijk te zijn. Laat ieder teamlid zijn of haar perspectief delen.

2. SITUATIE GEWENST

Hoe ziet de ideale werksituatie eruit?

Geef samen antwoord op de volgende vragen:

- Waar wil je naartoe?
- Wat zou de ideale werksituatie zijn?
- Hoe ziet dit eruit in **concreet** gedrag?

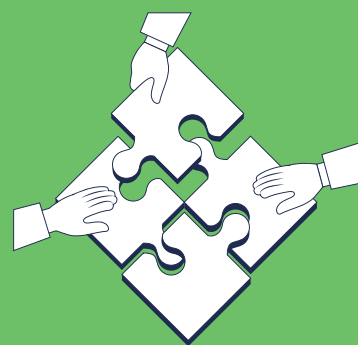

3. BLOKKADES

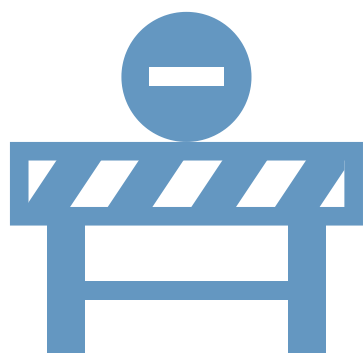

Waarom lukt het nog niet?

Wat staat er tussen de situatie nu en de ideale situatie? Dit zijn de blokkades.

4. KERNVRAAG

De koe bij de horens vatten

Wat is de kern van het probleem? Dat formuleer je in de kernvraag.

